



Dual studieren.
Deutschlandweit.

UNIVERSITY
of Cooperative Education

Spezialisierung

Sportphysiotherapie

Unternehmensführung und
Management



Dualer Bachelor-Studiengang

Physiotherapie

Bachelor of Science

einschließlich der Ausbildung als staatlich
geprüfte/-r Physiotherapeut/-in

www.internationale-ba.com

Über die iba

- › 11 Studienorte mit über 2600 Studierenden, Physiotherapie in Darmstadt und Heidelberg im Angebot
- › Duale Bachelor-Studiengänge – **akkreditiert** und **staatlich anerkannt**
- › Studium im innovativen Modell der geteilten Woche, das heißt jeweils 20 Stunden Studium und Praxis (Besonderheiten im Studiengang Physiotherapie)
- › 40 hoch qualifizierte festangestellte Professorinnen und Professoren sowie weiteres hoch qualifiziertes wissenschaftliches Lehrpersonal
- › Ein Pool von über 500 nebenberuflichen Dozentinnen und Dozenten mit zahlreichen renommierten Vertretern aus der Praxis
- › Mehr als **1800 Praxispartner** bundesweit
- › **Individuelle Betreuung** während des Bewerbungsprozesses und der Studienzeit
- › Hohe Übernahmequote durch die Praxispartner nach dem Studium
- › Teil eines Familienunternehmens mit mehr als 30 Jahren Erfahrung im Bildungssektor



Erst Abi dann iba – der perfekte Karrierestart

Willkommen an der iba, Deutschlands größten staatlich anerkannten Berufsakademie!

Sie interessieren sich für den Studiengang Physiotherapie? Wir bieten Ihnen noch mehr. Als einzige Berufsakademie deutschlandweit ermöglicht Ihnen die iba ein Studium der Physiotherapie mit paralleler Ausbildung als staatlich geprüfte/-r Physiotherapeut/-in an der staatlich anerkannten Physiotherapieschule der F+U im gleichen Haus. Außerdem verbinden Sie in unserem dualen Bachelor-Studiengang theoretische Ausbildung und praktische Erfahrung vom ersten Semester an und sind nach Ihrem Abschluss eine qualifizierte Fachkraft mit umfangreicher Berufserfahrung. Ihrer Karriere steht also nichts mehr im Wege!

Das innovative Studienmodell der Doppelqualifikation – Theorie und Praxis Hand in Hand

Mit dem Modell der Doppelqualifikation (zwei Abschlüsse) in Kooperation mit den F+U Physiotherapie-Fachschulen bietet die iba ein innovatives Studienkonzept, welches den Absolvent/-innen im Vergleich zu einer herkömmlichen Ausbildung Türen in neue Arbeitsbereiche wie z. B. Lehre oder Forschung öffnet. Näheres dazu erfahren Sie im Abschnitt „Zwei Abschlüsse – ein Studium“ auf Seite 5.

Im ausbildungsintegrierten Studium der Physiotherapie an der iba wechseln sich Theorie- und Praxisphasen ab. Theoretisch erlernte Studieninhalte können somit in der Praxis umgesetzt werden. Dieses Modell bietet Ihnen einen großen Vorteil: Neben dem frühen Berufseinstieg ermöglicht es Ihre kontinuierliche und intensive Einbindung in die betrieblichen Abläufe der medizinischen Einrichtung und gewährleistet so eine enge Verzahnung von Theorie und Praxis.

Die iba vermittelt in Kooperation mit der Physiotherapieschule der F+U Grundlagenwissen ebenso wie fachspezifische Inhalte und Praktiken und Instrumente aus der Praxis der Krankenhäuser und Therapieeinrichtungen, die sich dort bewährt haben. Letzteres ist für die Übernahme von Führungspositionen von unschätzbarem Wert, da sie helfen, z. B. die Aufgaben einer Unternehmensgründung (eigene Physiotherapie-Praxis) zu strukturieren und zu systematisieren.





Physiotherapie

Physiotherapeuten/-innen sind Experten für Gesundheit, Bewegung, Prävention und Rehabilitation. Sie sind als Teil der Gesundheitsversorgung am Versorgungsauftrag beteiligt. Die Gesundheitsversorgung ist ein Wachstumssektor. Therapeutische Ansätze bilden hier eine immer wichtigere zentrale Säule. Seit die Wissenschaft selbständige physiotherapeutische Ansätze erforscht, werden Physiotherapeuten/-innen aber auch zu interdisziplinären Partnern anderer Expertengruppen aus den Bereichen Medizin, Sportwissenschaft, Medizintechnik, Gerontologie oder Ergonomie. Hier entstehen neue akademisierte Berufsfelder in Forschung und Lehre. Die Tendenz zur Akademisierung der Gesundheitsberufe ist von allen Beteiligten des Gesundheitswesens gewollt und nachhaltig geplant – nicht zuletzt, um dieses Berufsfeld langfristig attraktiv zu machen.

Einsatzgebiete der Physiotherapeuten/-innen

Physiotherapeuten/-innen arbeiten selbständig als niedergelassene Therapeuten/-innen oder angestellt in Gesundheitseinrichtungen. Beispielhaft sind zu nennen:

- › Therapieeinrichtungen wie Krankenhäuser, Therapiezentren, Praxen
- › Kurative Einrichtungen in den Bereichen Therapie, Verwaltung, Abteilungsleitung
- › Sonstige Einrichtungen wie Pflegeheime, Kinderbetreuungsstätten, Sportvereine, Behörden, Ämter, Krankenkassen, Ganglabore, Olympischer Stützpunkt etc.

Daneben sind sie immer mehr in Forschung und Lehre an Hochschulen und Universitäten sowie im betrieblichen Gesundheitsmanagement tätig.

Zwei Abschlüsse – ein Studium

Wir bereiten Sie auf die Zukunft der Physiotherapie vor

Zum/-r staatlich geprüften Physiotherapeuten/-in und Bachelor of Science, B.Sc. in vier Jahren. Zusätzlich zum „Bachelor of Science“ wird schon nach dem 6. Semester nach erfolgreich bestandener staatlicher Prüfung von der Physiotherapieschule der F+U der Abschluss „Staatlich geprüfte/-r Physiotherapeut/-in“ verliehen. Die staatliche Prüfung reicht als Berufsbefähigung aus. Der Bachelor-Abschluss eröffnet die Möglichkeit des Zugangs zu einem Masterstudiengang.

Studienablauf

Der Studiengang Physiotherapie zeichnet sich durch die starke Verzahnung von Theorie und Praxis aus. Die Verknüpfung der wissenschaftlichen Lehrinhalte des Studiums mit der praktischen Arbeit in den Gesundheitseinrichtungen garantiert den direkten Transfer zwischen der erlernten Theorie und der erlebten Praxis. Neben den physiotherapeutischen Lehrinhalten erwerben die Studierenden grundlegende Managementkenntnisse.

Praxis – integriert

Die Praxis ist mehrfach ins Studium integriert. Einmal in den Praxisanteilen im Rahmen des Studiums und darüber hinaus in den ersten drei Jahren in der ins Studium integrierten Ausbildung an der Berufsfachschule für Physiotherapie der F+U. Diese Praxisanteile des Studiums und der darin integrierten Ausbildung erfolgen in Krankenhäusern und anderen geeigneten medizinischen Einrichtungen unserer Kooperationspartner wie z. B. Caritas, Schule für körperliche und motorische Entwicklung sowie andere stationäre und ambulante Einrichtungen. Die Betreuung vor Ort erfolgt durch die Dozenten der Physiotherapieschule.

Spezialisierung durch Wahlpflichtfächer

In den beiden letzten Semestern wird durch die angebotenen Wahlpflichtmodule „Sportphysiotherapie“, das von unserem Kooperationspartner der Sportphysio-Akademie Mannheim durchgeführt wird oder „Unternehmensführung und Management“ ein Studienschwerpunkt gesetzt.

”

Die Verzahnung von Studium und Praxis an der iba entsprechen meinen Erwartungen an eine qualifizierte, akademische Ausbildung von Physiotherapeuten. Der Bachelor-Studiengang „Physiotherapie“ der iba überzeugt durch die Vermittlung physiotherapeutischer Kompetenzen und Fähigkeiten und trägt dazu bei, dass die Absolventen wissenschaftliche Grundlagen, praktische Handlungskompetenz und kritisches Urteilsvermögen erwerben. Als „Studienbonbon“ sehe ich das einzigartige Wahlpflichtmodul „Sportphysiotherapie“ durch den DOSB, das kompetent auf die zukünftige Arbeit vorbereitet.

Patrick Klein

Ehemaliger iba Studierender und Dozent an der iba

Das Besondere – Wahlpflichtmodul Sportphysiotherapie

Im Rahmen des Studiengangs Physiotherapie bietet die iba das Wahlpflichtmodul „Sportphysiotherapie“ an. Dieses Modul wird von unserem Kooperationspartner der Sportphysio-Akademie Mannheim durchgeführt. Die Sportphysio-Akademie Mannheim ist ein vom DOSB lizenzierter Grundkursanbieter*. In Deutschland gehört die Sportphysiotherapie-Ausbildung des DOSB zu den höchsten Standards in diesem Bereich. Die Studierenden erlernen breit gefächertes Wissen und professionelle Fähigkeiten für die Betreuung von Individual- und Mannschaftssportlern.

*Das Wahlpflichtmodul ist auch für alle bereits ausgebildeten Physiotherapeut/-innen offen. Sie können sich über die Sportphysio-Akademie Mannheim dafür anmelden.



Das Wichtigste auf einen Blick

PHYSIOTHERAPIE	
Studienmodell	Duales Studium
Abschluss	Bachelor of Science (B.Sc.) einschließlich der Ausbildung als staatlich geprüfte/-r Physiotherapeut/-in
Dauer	8 Semester
ECTS	180
Studienstart	1. Oktober (Keine Bewerbungsfristen)
Studienorte	Darmstadt, Heidelberg
Studiengebühr exkl. Ausbildungs- gebühr	<p>1. bis 3. Jahr 70,- € monatlich exklusive Ausbildungsgebühr, diese kommt on Top</p> <p>4. Jahr 595,- € monatlich Studium nur in Darmstadt möglich (Studiengebühr, Ausbildung abgeschlossen)</p> <p>Nach bestandener staatlichen Prüfung als Physiotherapeut/-in besteht die Möglichkeit, dass die Studiengebühr vom Praxispartner übernommen wird.</p>
Vergütung	Angemessene monatliche Vergütung durch den Praxisbetrieb in den Semestern 7 und 8 (4. Jahr)
Zusatz- qualifikationen	<p>Wahlpflichtfächer:</p> <ul style="list-style-type: none"> › Sportphysiotherapie – Dieses Modul wird von unserem Kooperationspartner, der Sportphysio-Akademie Mannheim durchgeführt, einem lizenzierten Grundkursanbieter des DOSB. › Unternehmensführung und Management › Stressmanagement und Coaching › Gesundheitsmanagement, Sport und Prävention › Palliative Praxis <p>Weiterer USP: Teil 1 des zweiteiligen Fortbildungskurses KG-Geräte ist ebenfalls Bestandteil des Studiums, Teil 2 wird zu vergünstigten Konditionen angeboten.</p>

Details zum Studium

Studienablauf

Sie beginnen die Ausbildung zum staatlich geprüften/-r Physiotherapeuten/-in an der F+U Physiotherapieschule und absolvieren daneben Ihr Studium der Physiotherapie im gleichen Gebäude in den Räumlichkeiten der iba, welches nach acht Semestern mit dem Bachelor of Science (B.Sc.) abschließt. Die staatliche Prüfung zum staatlich anerkannten Physiotherapeuten findet am Ende des 6. Semesters statt.

Ein Studienjahr an der iba ist in zwei Semester unterteilt. Das Wintersemester beginnt am 1. Oktober, das Sommersemester am 1. April. Die theoretischen Inhalte werden Ihnen in Lehrveranstaltungen an festen Tagen in der Woche vermittelt und in Selbststudienphasen vertieft. Die Praxisanteile des Studiums und der darin integrierten Ausbildung erbringen Sie an den übrigen Tagen der Woche.

- 1. bis 6. Semester**
 - Ausbildung : Mo. bis Do. ganztägig und Fr. Vormittag
 - Studium: Fr. Nachmittag
 - 4 bis 8 Wochen Praktika-Blöcke
- Ab 7. Semester**
 - Duales Studium: Mo. bis Do. 20 Stunden arbeiten in Praxisbetrieb nach Wahl
 - Studium: Fr. ganztägig

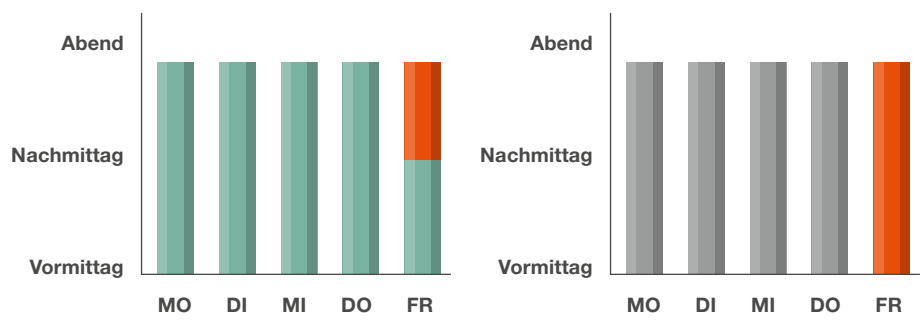

Vorlesungsfreie Zeit

Die vorlesungsfreie Zeit beträgt sechs Wochen im Jahr: Drei Wochen im Sommer, zwei Wochen über Weihnachten sowie eine Woche über Ostern.

Studienabschluss

Die Studiengänge und Abschlüsse der iba sind **akkreditiert** und staatlich **anerkannt**. Die Bachelorabschlüsse der iba sind außerdem Bachelorabschlüssen an Hochschulen rechtlich gleichgestellt und qualifizieren Sie für eine anspruchsvolle Berufstätigkeit sowie grundsätzlich für ein Masterstudium an einer deutschen oder internationalen Hochschule oder Universität.



Finanzierung und Vergütung

Die Studiengebühren für den Studiengang Physiotherapie betragen maximal 595 Euro pro Monat, welche von den Studierenden getragen werden. Im vierten Studienjahr (nach erfolgreicher staatlicher Prüfung) besteht die Möglichkeit, dass ihr Arbeitgeber/Praxispartner die Studiengebühren übernimmt. Zusätzlich erhalten Sie dann im 7. und 8. Semester eine angemessene Vergütung, deren Höhe individuell zwischen Ihnen und dem Unternehmen vereinbart wird. Es fallen keine Aufnahme- und Prüfungsgebühren an.

Praxispartner

Die Praxisanteile des Studiums und der darin integrierten Ausbildung erfolgen wie bereits auf Seite 5 erwähnt in Krankenhäusern und anderen geeigneten medizinischen Einrichtungen unserer Kooperationspartner. Diese wurden entsprechend der inhaltlichen Anforderungen aus Studium und Ausbildung ausgewählt. Die Betreuung vor Ort erfolgt durch die Dozenten der F+U Physiotherapieschule.

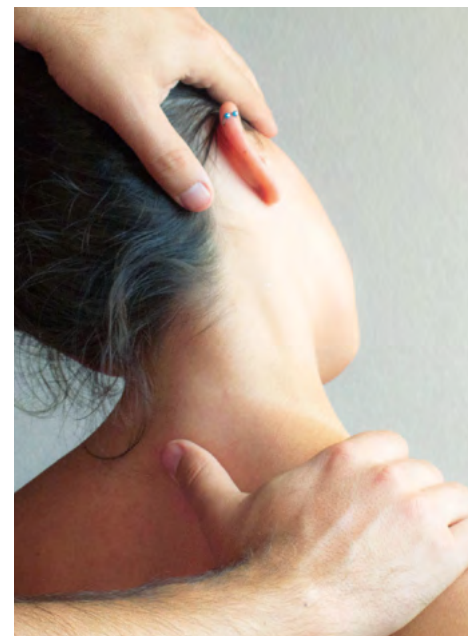

Weitere Informationen zum Studium an der iba

Zulassungsvoraussetzungen

Für ein Studium an der Internationalen Berufsakademie müssen Sie folgende Voraussetzungen erfüllen:

1. Nachweis eines der folgenden Abschlüsse:
 - › Allgemeine Hochschulreife (Abitur)
 - › fachgebundene Hochschulreife
 - › Fachhochschulreife oder ein vergleichbarer Abschluss (gem. §54 HHG)
 - › abgeschlossene Fachschulausbildung in einem physiotherapeutischen Beruf (Prüfung im Einzelfall)

Wenn Sie Ihre Qualifikation in der Liste nicht finden, sprechen Sie uns gerne dennoch an. Wir prüfen individuell Ihre Hochschulzugangsberechtigung.

2. Gesundheitliche Eignung
3. Polizeiliches Führungszeugnis
4. Aufnahmegespräch/Aufnahmeverfahren

Ein Numerus Clausus besteht derzeit nicht.

Bewerbungsprozess

Die Bewerbung erfolgt im ersten Schritt über das Online-Bewerberportal **ibaCareer** unter www.ibaCareer.com.

Danach laden wir Sie zu einem persönlichen Gespräch ein. Der Bewerbungsprozess endet mit Abschluss eines Ausbildungsvertrages (zwischen Studierende/-r und Physiotherapieschule der F+U) und eines Studienvertrages (zwischen Studierende/-r, Physiotherapieschule der F+U und iba).

”

Mit unserem dualen Bachelor-Studiengang Physiotherapie erlangen die Absolventen einen international anerkannten Abschluss (B. Sc.). In Kombination mit dem Abschluss zum „Staatlich geprüften Physiotherapeuten“ nach dem 6. Semester sind die angehenden Therapeuten für den stark wachsenden Markt der Gesundheitswirtschaft „doppelt“ abgesichert und damit bestens auf das Berufsleben vorbereitet. Zusätzlich wird dadurch der Grundstein für eine Karriere in Forschung und Lehre an Hochschulen und Universitäten gelegt

Christopher Huber

Ehemaliger iba-Studierender und Dozent an der iba

Studienplan Physiotherapie ausbildungsintegriert

Studienablauf parallel zur Ausbildung (38 ECTS) sowie Anrechnung Ausbildung (90 ECTS)						Studienablauf nach Ende der Ausbildung (52 ECTS)	
1. Jahr der Ausbildung		2. Jahr der Ausbildung		3. Jahr der Ausbildung			
Grundlagen Therapiewissenschaften I	Grundlagen Therapiewissenschaften II	Physiotherapeutische Anwendungsfelder I	Physiotherapeutische Anwendungsfelder II	Physiotherapeutische Handlungsfelder I	Physiotherapeutische Handlungsfelder II		
1. Studienjahr		2. Studienjahr		3. Studienjahr		4. Studienjahr	
Semester 1	Semester 2	Semester 3	Semester 4	Semester 5	Semester 6	Semester 7	Semester 8
Wissenschaftliches Arbeiten	Denken und Handeln in den Therapiewissenschaften	Grundlagen BWL	Ausgewählte Inhalte der Klinischen Psychologie	Prävention und Rehabilitation	Screening und diagnostische Verfahren	Forschung in den Therapiewissenschaften	Wahlpflichtmodul
Statistik	Dokumentation und Evaluation	Betriebliches Gesundheitsmanagement	Einführung in die Medizinsoziologie	Strukturen der Gesundheitsversorgung	Staatsexamen	Management therapeutischer Einrichtungen	
	Klientenzentrierte Gesprächsführung		Grundlagen der Pädagogik	Recht in den Therapiewissenschaften		Praxisreflexion	
			Studienarbeit			Management-skills	
					Bewegungslehre	Bachelorarbeit	
5 ECTS	5 ECTS	5 ECTS	9 ECTS	9 ECTS	5 ECTS	25 ECTS	

Erst Abi dann iba

SIE WOLLEN MEHR ÜBER DIE IBA UND DAS PHYSIOTHERAPIE-STUDIUM ERFAHREN?

Wir laden alle Studieninteressierten, ihre Eltern und Freunde zu unseren Infoveranstaltungen ein. Dort erhalten Sie ausführliche Informationen rund um das Studium an der iba und haben die Möglichkeit, unseren Studienberatern/-innen Ihre Fragen zu stellen. Die Teilnahme ist für Sie selbstverständlich kostenlos. Die genauen Termine finden Sie auf der Webseite des jeweiligen Studienortes.

Auch die aktuellen Informationen rund um das Studium an der iba finden Sie auf unserer Webseite unter www.internationale-ba.com.

Vereinbaren Sie gerne einen individuellen persönlichen Beratungstermin mit Ihrer/Ihrem Berater/-in unter der Nummer **06151 8719-11** oder wenden Sie sich an einen unserer Studienorte:

Darmstadt

Internationale Berufsakademie
der F+U Unternehmensgruppe gGmbH
Tel.: 06151 492488-0 | Fax: 06151 492488-29
info@iba-darmstadt.com

F+U Rhein-Main-Neckar gGmbH
Physiotherapieschule
Tel. 06151 8719-10 | Fax +06151 8719-20
E-Mail: darmstadt@fuu.de

Poststraße 4–6 | 64293 Darmstadt

Heidelberg

Internationale Berufsakademie
der F+U Unternehmensgruppe gGmbH
Tel.: 06221 7050-200 | Fax: 06221 7050-349
info@iba-rhein-neckar.com

F+U Rhein-Main-Neckar gGmbH
Physiotherapieschule Heidelberg
Tel.: 06221 7050-4121 | Fax: 06221 7050-345
E-Mail: info@fuu.de

Kurfürsten-Anlage 64–68 | 69115 Heidelberg

Sitz der iba

Internationale Berufsakademie
der F+U Unternehmensgruppe gGmbH
Poststraße 4-6 | 64293 Darmstadt
Tel.: 06151 492488-0 | Fax: 06151 492488-29
info@internationale-ba.com



Kooperationspartner



Designing Education
Connecting People

hwtk | University of
Applied Sciences

FU Fachschulzentren

Sie finden uns
auch über



www.internationale-ba.com